

FUNDATIE BURATA + DIMENSIUNI DE GABARIT STALP SE 4

STALP SE 4

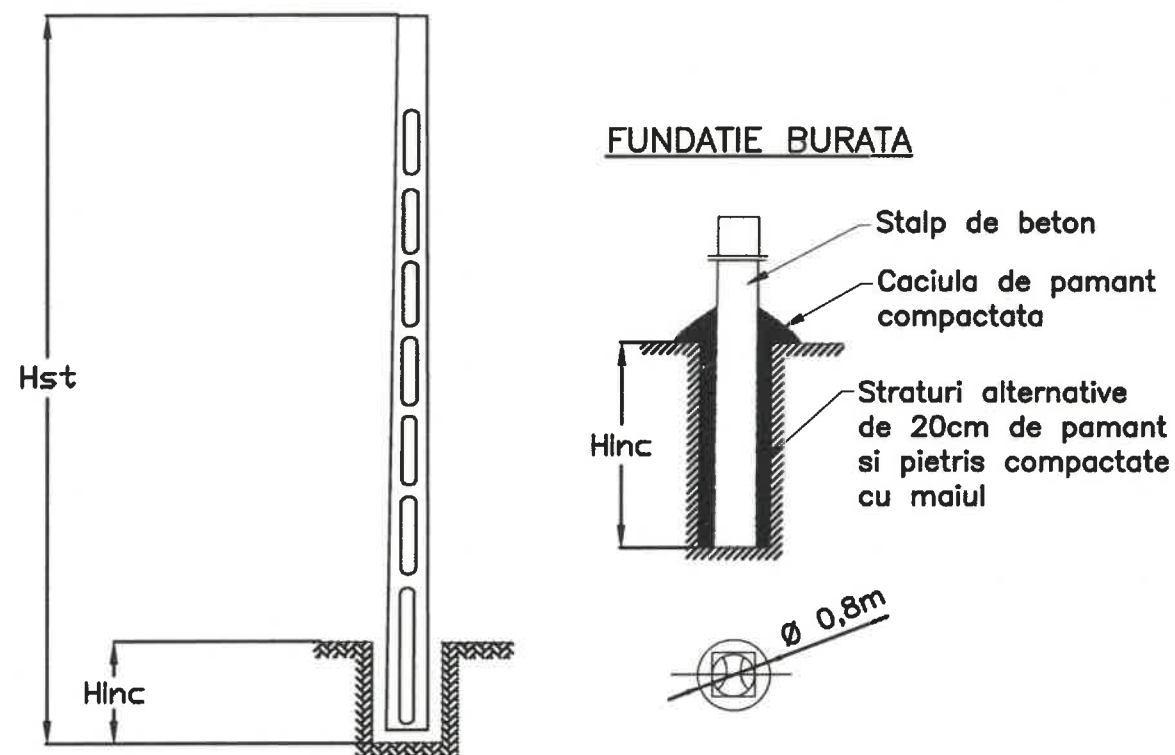

NOTE :

- La executie se vor respecta prescriptiile tehnice din urmatoarele acte normative :
 - STAS 9824/1-87 : Masuratori terestre. Trasarea pe teren a constructiilor civile, industriale si agrozootehnice ;
 - C 83-1975 : Indrumator pentru executarea trasarii de detaliu in constructii.
- Se vor utiliza cotele de montaj in concordanta cu teren categoria II.

Tip stalp	Lung. stalp (m)	Dimensiuni (cm)		Moment de exploatare (daNm)			Greutate [Kg]	Volum beton [mc]	Consum metal (kg)	Functia
		Baza	Varf	Directia principala	Directia secundara	Torsune				
SE 4	10	31.3-33.7 / 23.5	14.2-15.7 / 15	1890	655	200	745	0,298	29,75	Sustinere

Tip stalp	Teren categoria I				Teren categoria II				Teren categoria III			
	Hinc	A	B	Ø	Hinc	A	B	Ø	Hinc	A	B	Ø
SE 4	2.0	-	-	0.8	1.80	-	-	0.8	1.50	-	-	0.8



01	05.2022	EMIS PENTRU CONSTRUIRE	BENGESCU Ad.	BENGESCU An.	STAN C.	NAN J.C.
00	06.2021	EMIS PENTRU COMENTARII	BENGESCU Ad.	BENGESCU An.	STAN C.	NAN J.C.
REV.	DATA	DESCRIERE	PROIECTAT	VERIFICAT	SEF PROIECT	APROBAT
		DATA PRIMEI EDITII:	PROIECTANT			
CLIENT:  CONPET S.A. STR. 1848, NR. 1-3 PLOIESTI, ROMANIA			PROIECTANT:  S.C. TEAM OIL S.R.L. STR. TRAIAN NR. 42 PLOIESTI, ROMANIA J29/695 din 22.08.2000			
DENUMIRE PROIECT: MODERNIZAREA STATIEI DE POMPARE A TITEIULUI SLOBOZIA, JUD. PRAHOVA						
DENUMIRE PLAN: FUNDATIE BURATA STALP SE 4						
PROIECT NR.:		COD DOCUMENT:	FAZA	FORMAT	DESEN NR.	PAGINA NR.
1193 / 2019		PR1193-EL027-01	PT + DE	A3	-	1 / 1